CONSIGNE D'URGENCE / EMERGENCY PROCEDURE

BATIMENT 33- Etage 1 / BUILDING 33 - Floor 1

EVACUATION

- A l'audition du signal — When the alarm rings
- Fermez portes et fenêtres — Close doors and windows
- Suivez le balisage — Follow the signs
- N'utilisez pas l'ascenseur — Do not use the lift
- Se rendre au point de rassemblement — Report to the assembly point

- Extincteur / Fire Extinguisher
- Robinet Incendie Armé / Fire Hose Reel
- Alarme d'évacuation / Evacuation alarm
- Defibrillateur au Bât. 33/R-203 / Defibrillator at Bld 33/R-203
- Voie d'évacuation / Escape route
- Sortie de secours / Emergency exit
- Chaise d'évacuation Bât. 33/1-201 / Evacuation chair Bât. 33/1-201

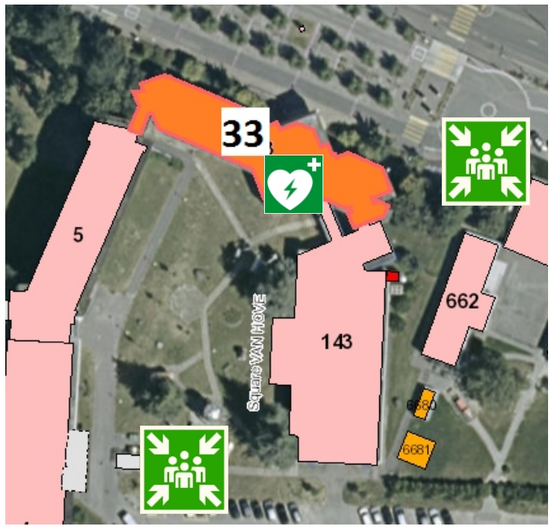

INCENDIE/FIRE

- 7 44 44 / +41 22 76 74444
- Donnez l'alarme — Set off the alarm
- Prévenez les autres personnes — Inform others
- Fermez portes et fenêtres — Close doors and windows
- N'utilisez pas l'ascenseur — Do not use the lift
- Combattez le feu — Start fighting the fire

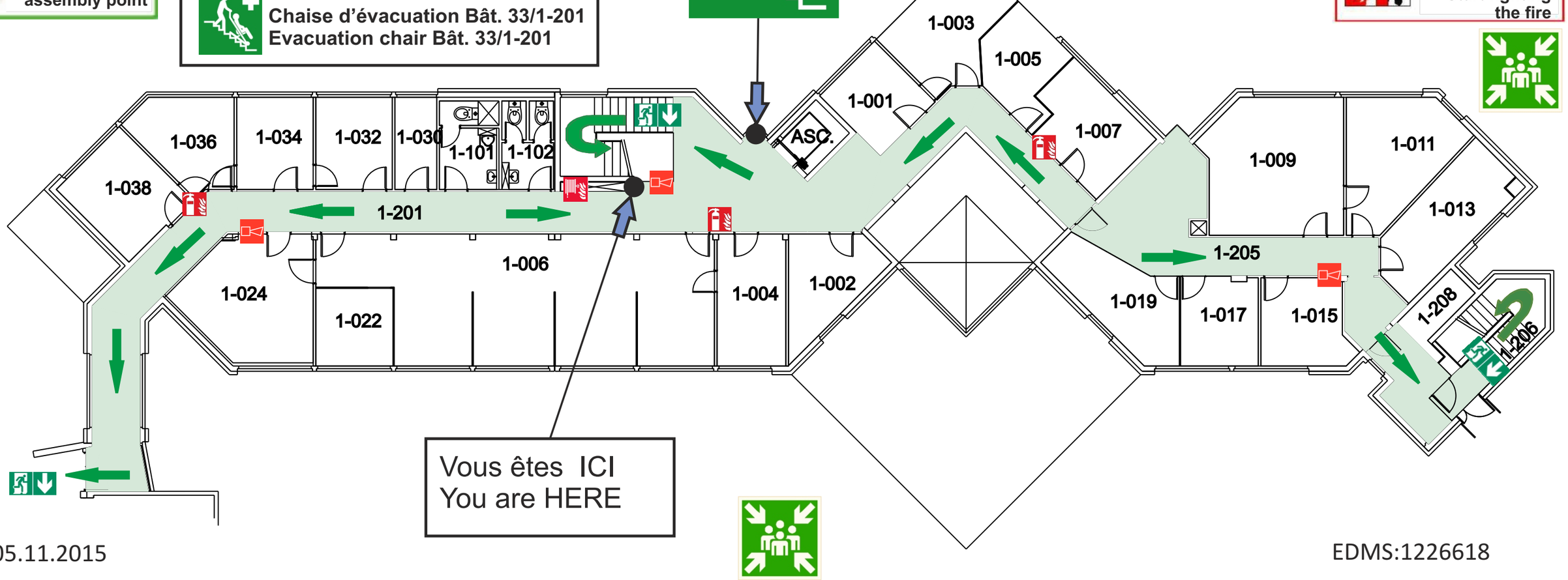

Date:05.11.2015

EDMS:1226618